

わがんせ

9.10月号



南の森へ行きました。
入口にねこバスが奥には可愛いトトロたち、さつき・めいも・・・トトロの横には木のブランコがあったり、手押し井戸ポンプは昭和を感じさせます。



気持ち良い秋晴れの下、のびのびと身体を動かすことを楽しんでいる仲間たち。ますます秋の深まりを感じているこの頃です。皆さん、いかがお過ごしでしょうか。

こぼらーとが始まってから早半年・・・あっという間にもう10月ですね。仲間たちもわがんせ・こぼらーと・ドリーム（アパート）と分かれて過ごすのにもだいぶ慣れてこられました。気温が高く10月上旬まで暑い日が続きましたが最近やっと気温も落ち着き秋らしくなってきたので野外活動を思いきり楽しみたいと思います。

ウォーキング



10月に入り少し気温が落ち着いてきたので天気の良い日にはB&Gに行ってます。

イオンウォーキングでは、ハロウィンコーナーや、映画の宣伝コーナーでちょっと寄り道して写真撮影!!
みなさん楽しみながら歩かれています。

今年もひまわり見学に行ってきました!!
約2万本のひまわりが仲間をお出迎えしてくれました。とっても綺麗でした。



休憩中



所感雑感 ～少子高齢化と人口減少の中で～

わがんせ 管理者 飯田崇史

荒尾市の65歳以上の高齢化率は、2023年4月1日時点で38.8%とのこと。高齢化が進む中で特にコロナ禍以降地域との繋がりが益々希薄になっていると感じます。最近、地域の方々が集まっていた集会在解散したという話を耳にしたり、散歩中にすれ違いざま挨拶を交わしていた方々の姿を見かけなくなったと感じる事が増えました。新型コロナウイルスや猛暑の影響で外出機会が減った事も一因だと思いますが、夕方頃になると、以前は聞こえていた地域の方々の井戸端会議の声や、学校から帰った子供たちが外で遊ぶ声も、今ではほとんど聞こえなくなっていました。

テレビでたまたま『クレヨンしんちゃん』を観ていた時に、しんのすけが一人で友達の家遊びに行く様子を見て、「5歳の子供が一人で外を行動するなんて危いなあ」と思いました。しかし、ふと自分の幼少期を振り返ると、同じくらいの年齢のときに、一人で遊びに行っていた事を思い出します。その頃と今では、何が違うのでしょうか。

当時、私が遊びに行く際には、すれ違う近所の方々がよく声をかけてくれました。時には家に招かれ、お菓子や飲み物を頂く事もありました。それなりに田舎で人口が少ない地域性もありますが、近所の人々は皆私の事を知っていました。そうした地域の見守りがあったからこそ、安心して一人で遊びに行けたのだと思います。しかし、今では子供達を見守り、声をかけてくれる方が少なくなり、子供が安心して外で遊べる環境が減ってしまったのではないのでしょうか。私が『クレヨンしんちゃん』を見た時に感じた違和感はそのにあるのだと思います。

今後、少子高齢化はさらに進み、人口減少が避けられない中で、個人として、また法人として、何をすべきかを模索している今日この頃です。

おとなりマルシェに出品してきました

9月18日にカーリーノ玉名店1階センターコートにて行われた「おとなりマルシェ」に出店してきました。第一生命玉名営業オフィス様の主催で行われたイベントで、あらたまハートブランド協議会加盟事業所の7事業所で行いました。乾燥糸こんにゃくが沢山売れて盛り上がった販売会でした！



NPO法人 花梨の家通信

熊本県荒尾市荒尾1694-1 No. 180 2024/10/25

TEL 0968-62-1175 FAX 0968-57-7587

Email: araokarin@ybb.ne.jp 発行責任者: 西山直

～賛助会員のお願い～

【会費】 一口 1,000円 (年間)

【会員特典】

- ①会員証を発行致します
- ②花梨の家通信をお届け致します(偶数月発行)
- ③さまざまな行事、講演会などにご案内致します。

*お振り込み下さる方は下記の口座までお願い致します。

ゆうちょ銀行振替口座

【口座番号】01740-8-146676

【名義】NPO法人花梨の家

ゆうちょ銀行普通預金

【記号】17190 【番号】25972051

【名義】NPO法人花梨の家

肥後銀行普通預金

【店番号】208 荒尾中央支店

【口座番号】346498

【名義】NPO法人花梨の家

ハートフルコンサートのカレー販売のお仕事

今年復活したハートフルコンサート。その資金作りである販売用カレーのシール貼りと仕分け作業に参加しました。普段、会う機会が少ない他事業所の利用者さんとも交流しつつ沢山のカレーのシール貼りと仕分け作業に意欲的に取り組まれました。



新しい仕事が始まりました

8月よりポケットティッシュに広告を差し込む作業です。初めての作業ですが、スムーズにできています。

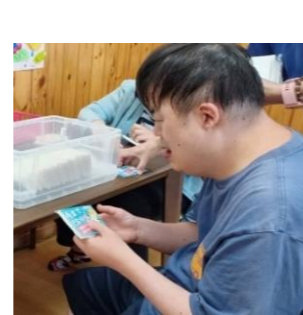

ある日のわがんせ・こぼらーと

カットサービス中



塗り絵をするなかま・美味しそうに給食を食べているなかま

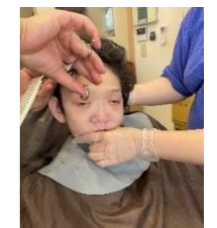

音楽療法♪



こぼらーとでハロウィンの飾りつけしました。

